資料４

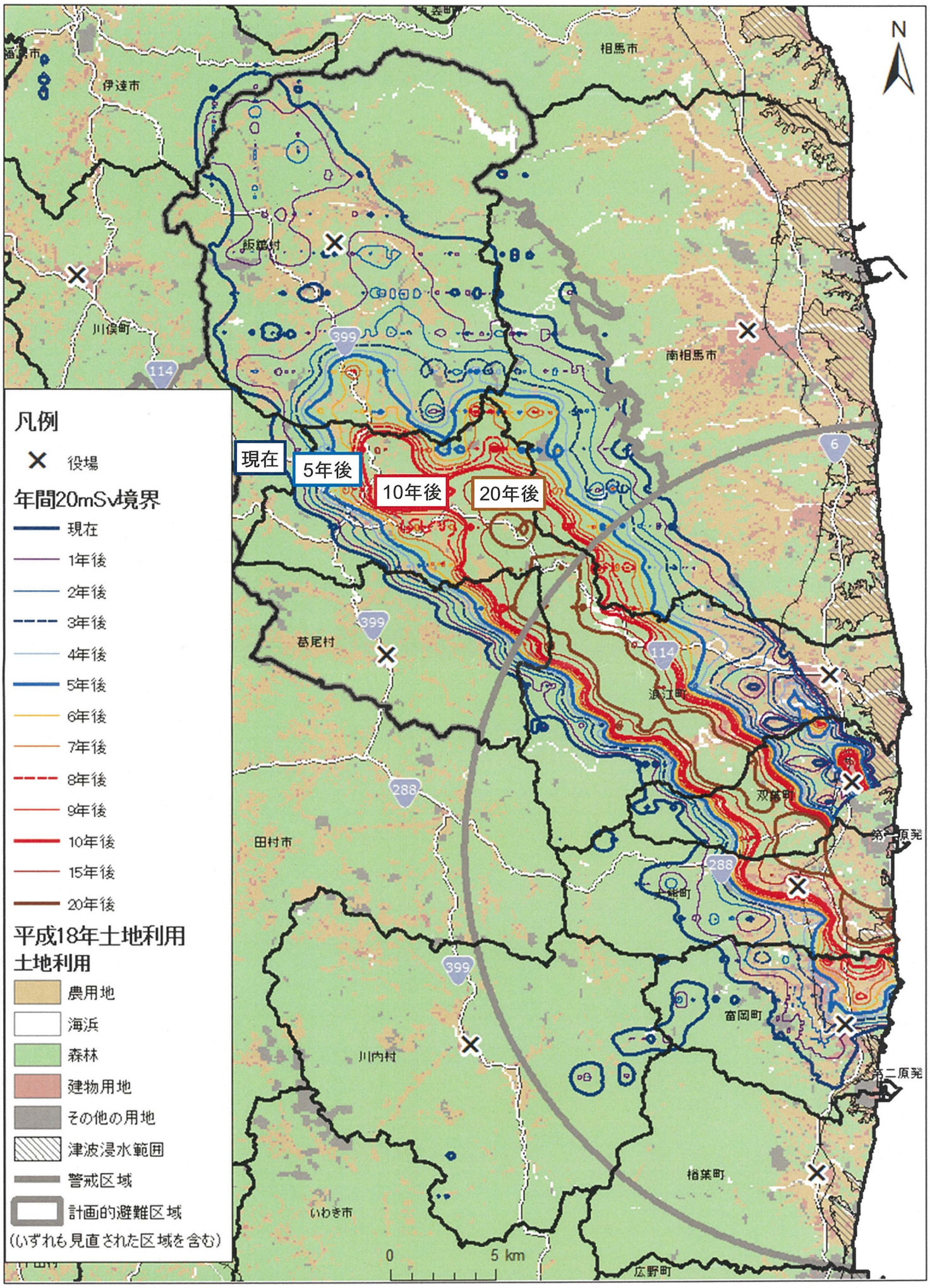

年間線量20mSv境界（11月の航空機モニタリング結果を基に予測）

バックグラウンド 0.0434μSv/h

（1） 大熊町

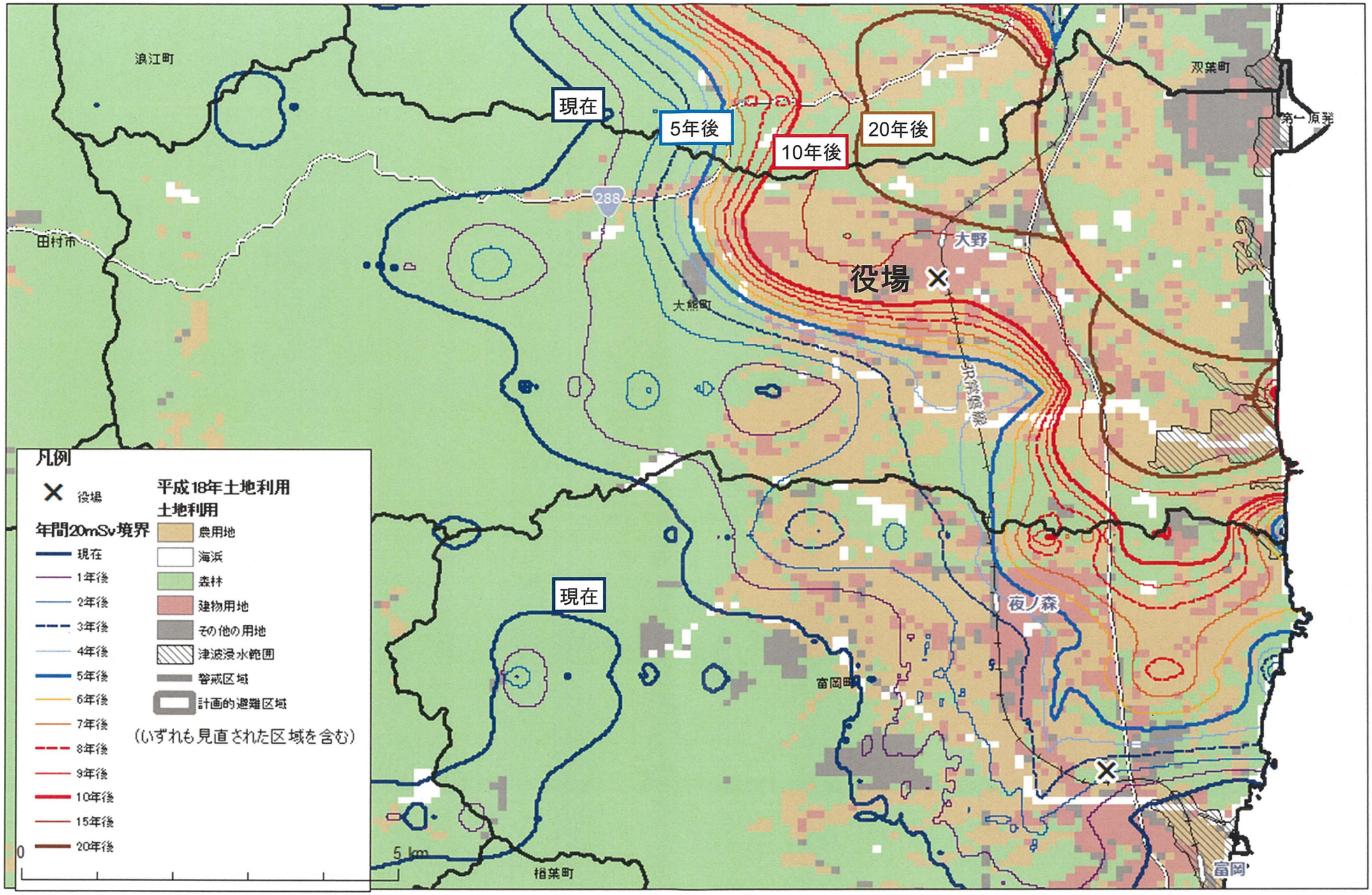

年間線量20mSv境界（11月の航空機モニタリング結果を基に予測）

バックグラウンド 0.0434μSv/h

（2） 双葉町

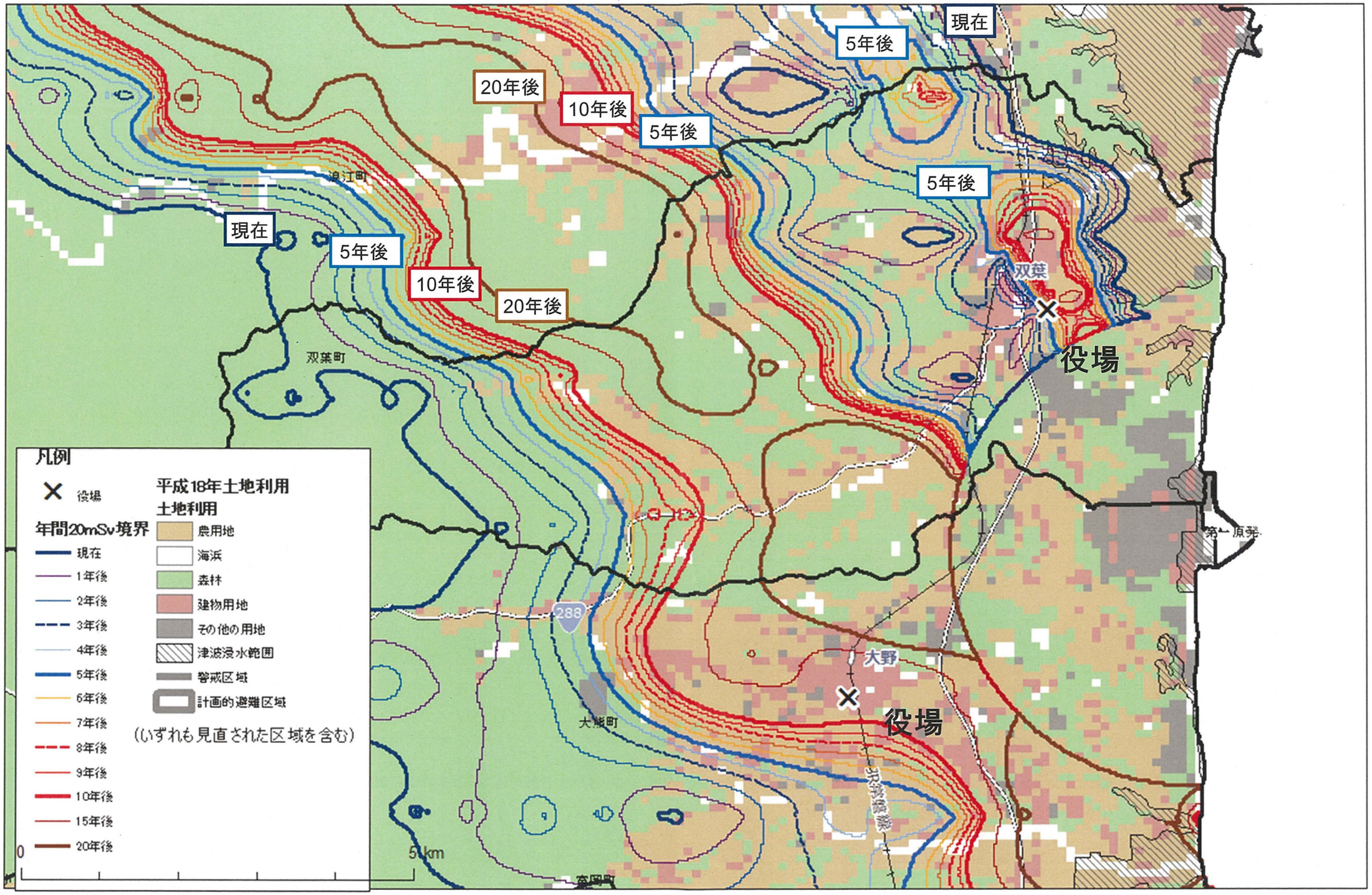

年間線量20mSv境界（11月の航空機モニタリング結果を基に予測）

バックグラウンド 0.0434μSv/h

（3） 富岡町

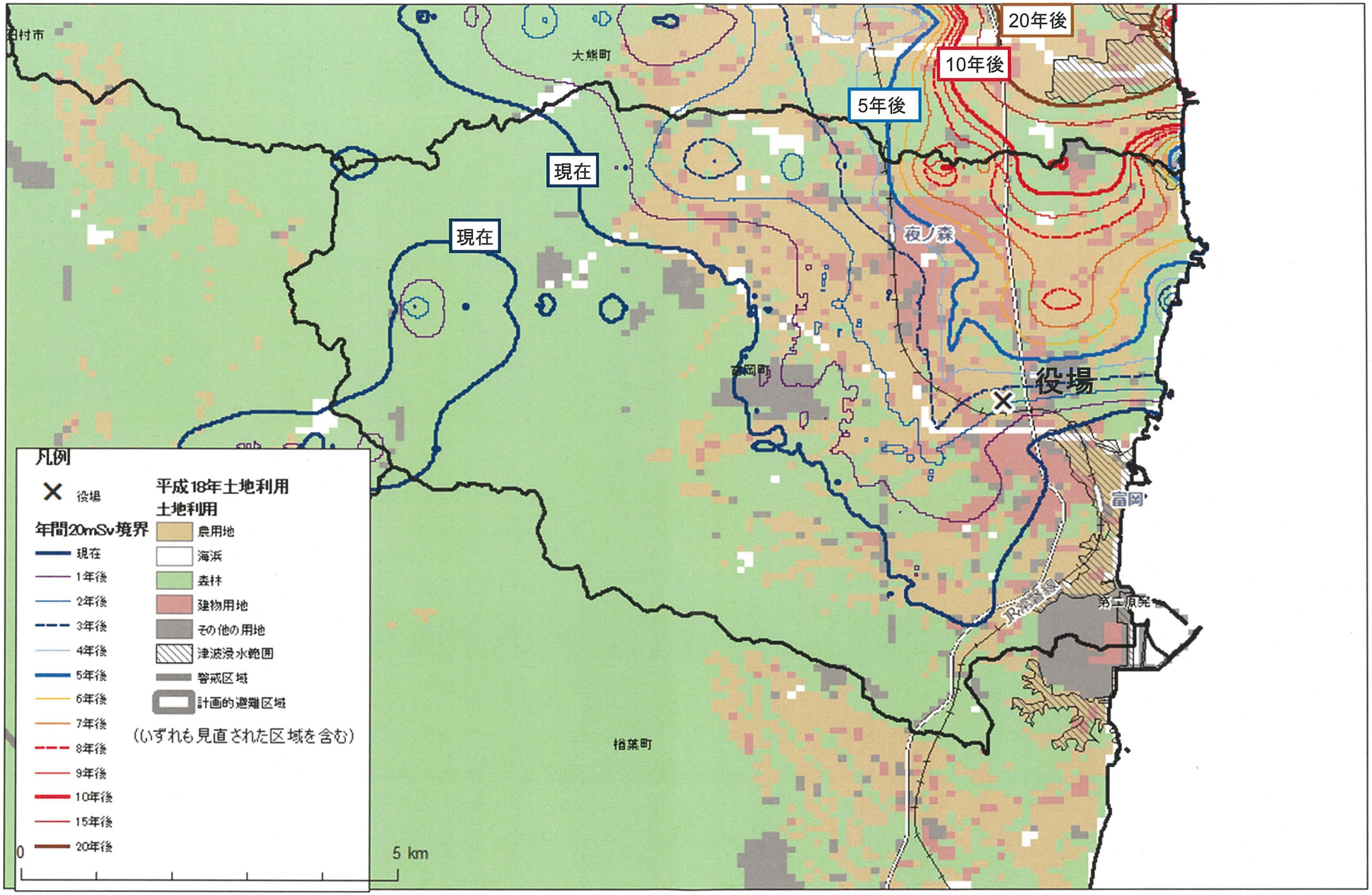

年間線量20mSv境界（11月の航空機モニタリング結果を基に予測）

バックグラウンド 0.0434 μSv/h

（4） 浪江町

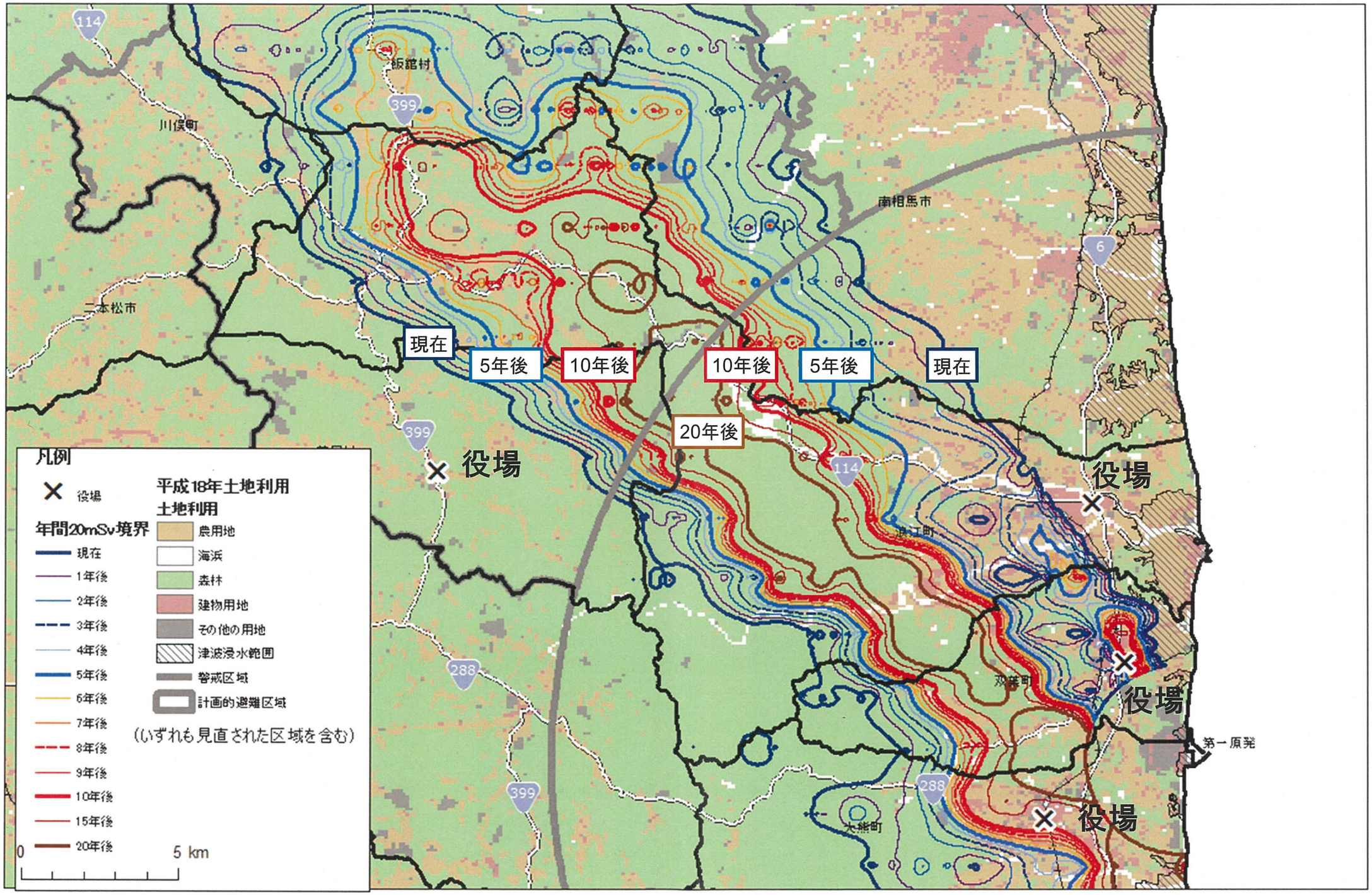

年間線量20mSv境界（11月の航空機モニタリング結果を基に予測）

バックグラウンド 0.0434μSv/h

（5） 飯舘村

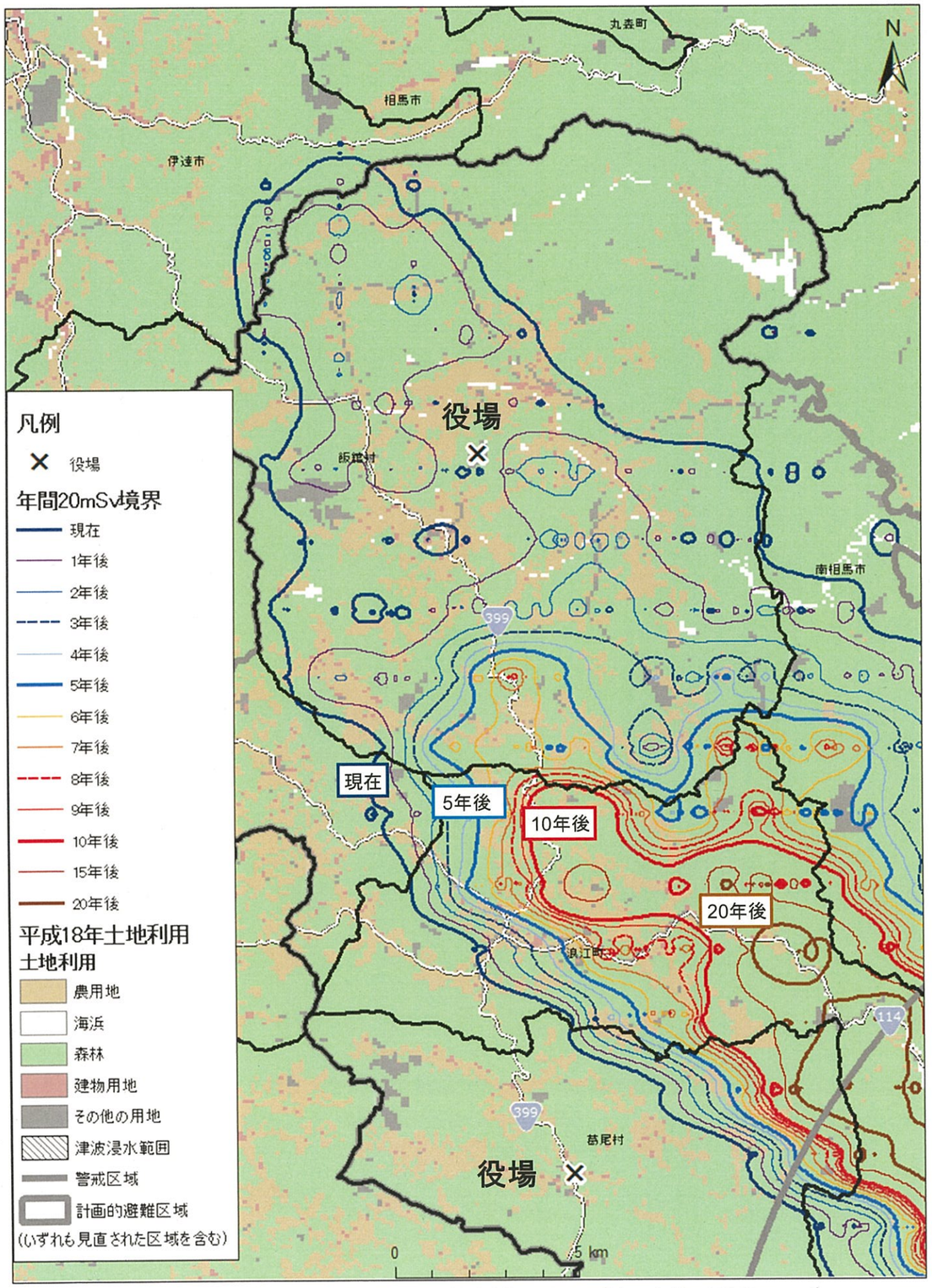

年間線量20mSv境界（11月の航空機モニタリング結果を基に予測）

バックグラウンド 0.0434μSv/h

（6） 川俣町

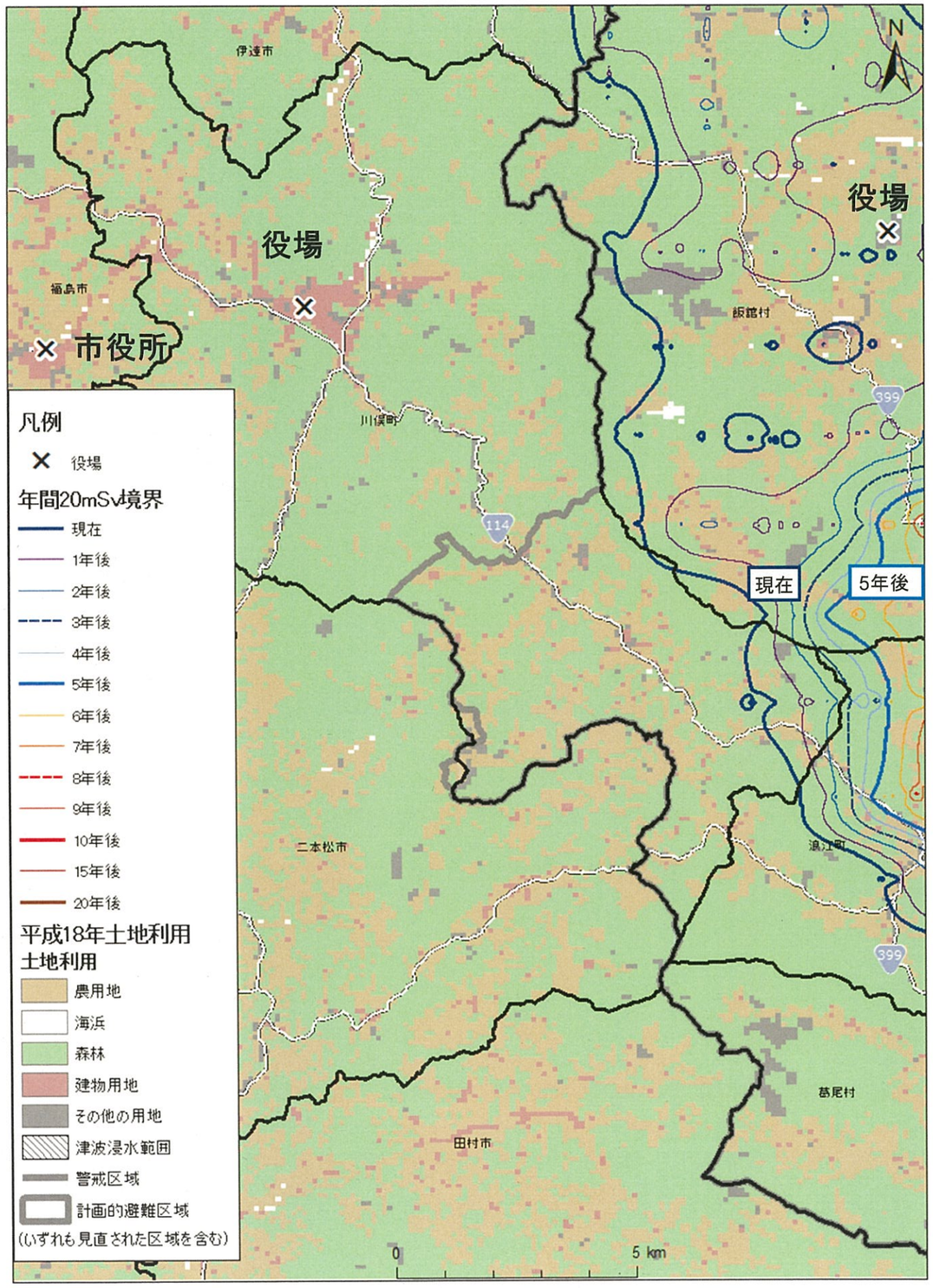

年間線量20mSv境界（11月の航空機モニタリング結果を基に予測）

バックグラウンド 0.0434μSv/h

（7） 葛尾村

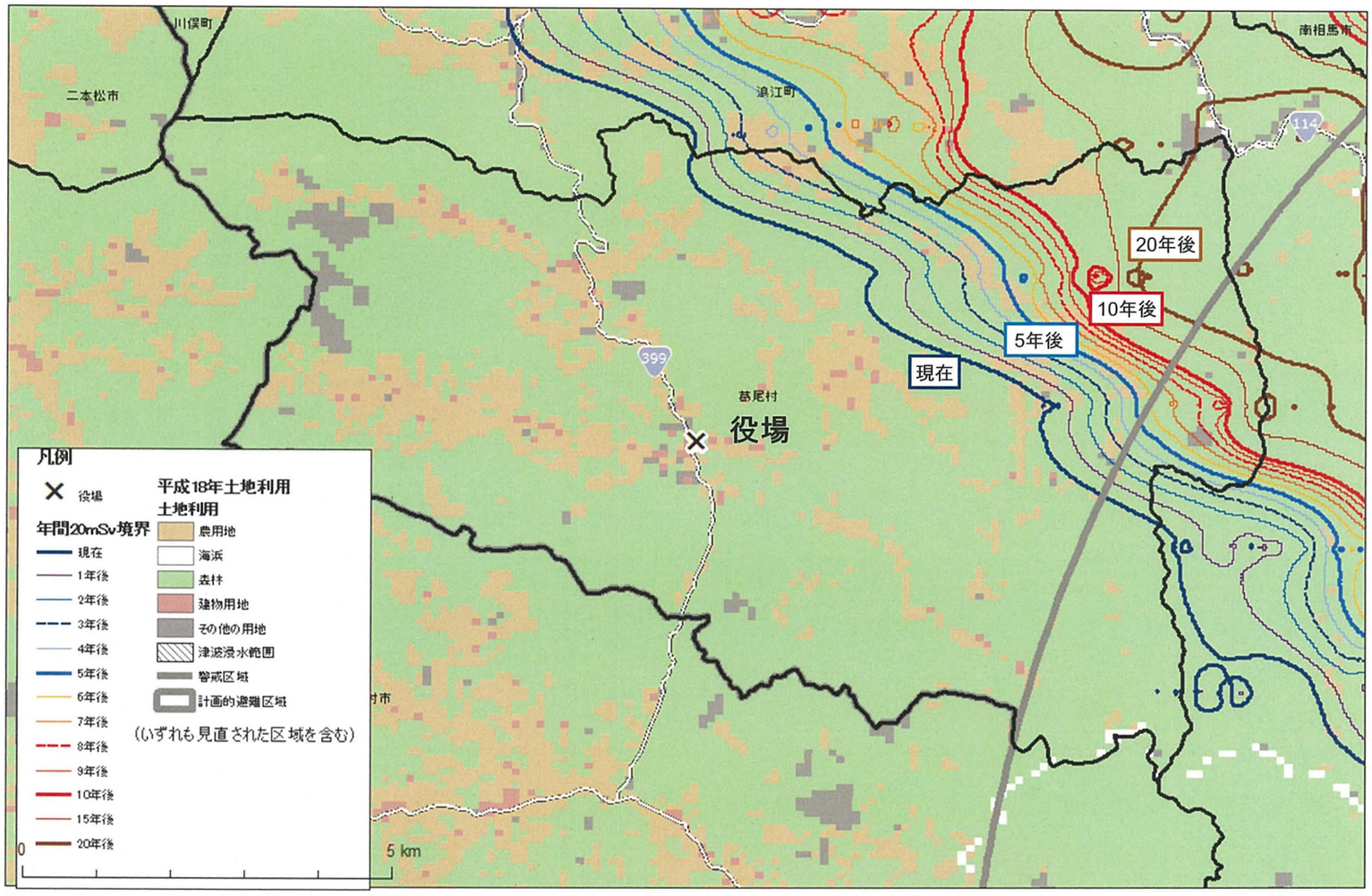

年間線量20mSv境界（11月の航空機モニタリング結果を基に予測）　　バックグラウンド 0.0434μSv/h

（8） 楢葉町

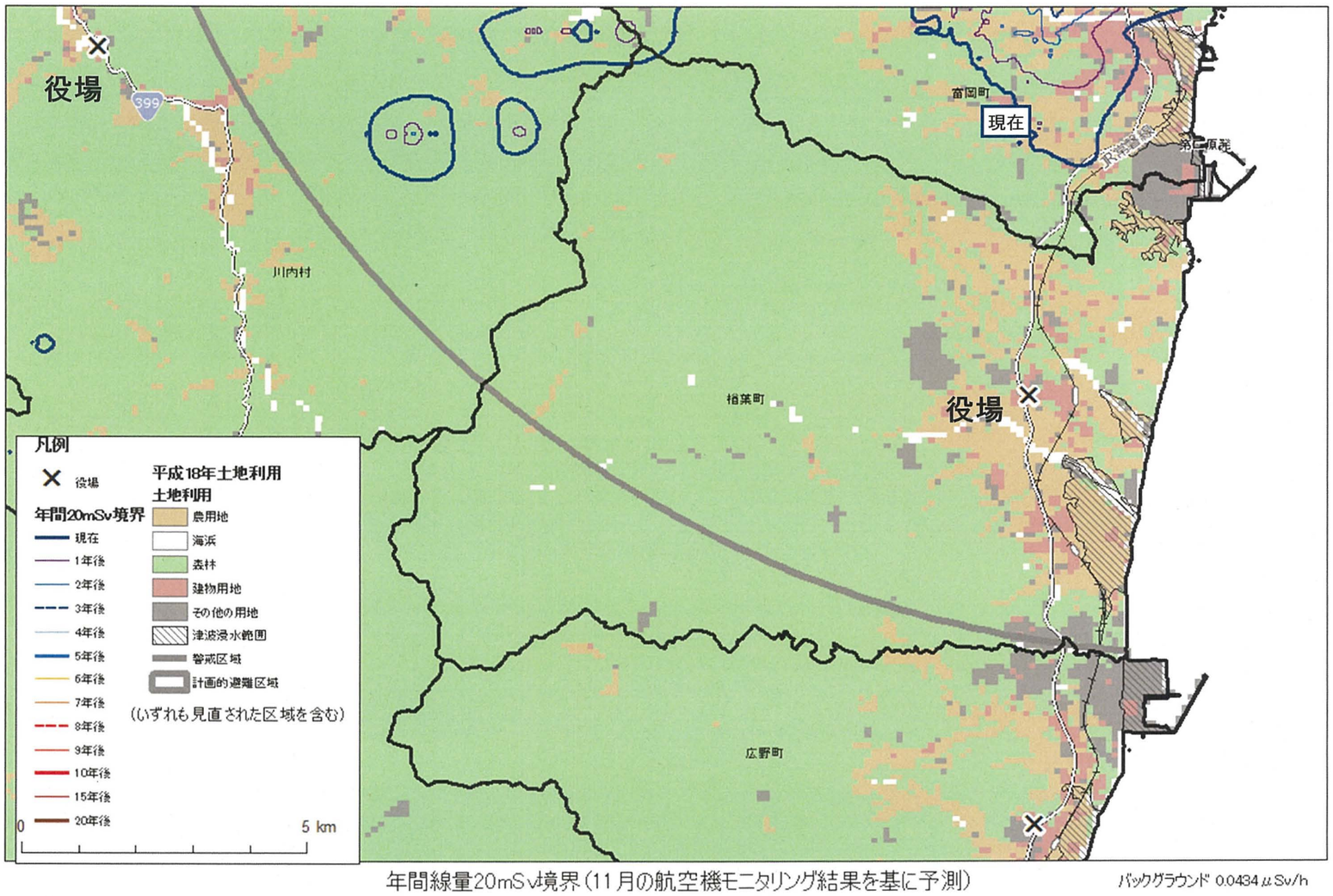

年間線量20mSv境界（11月の航空機モニタリング結果を基に予測）　　バックグラウンド 0.0434μSv/h

（9） 川内村

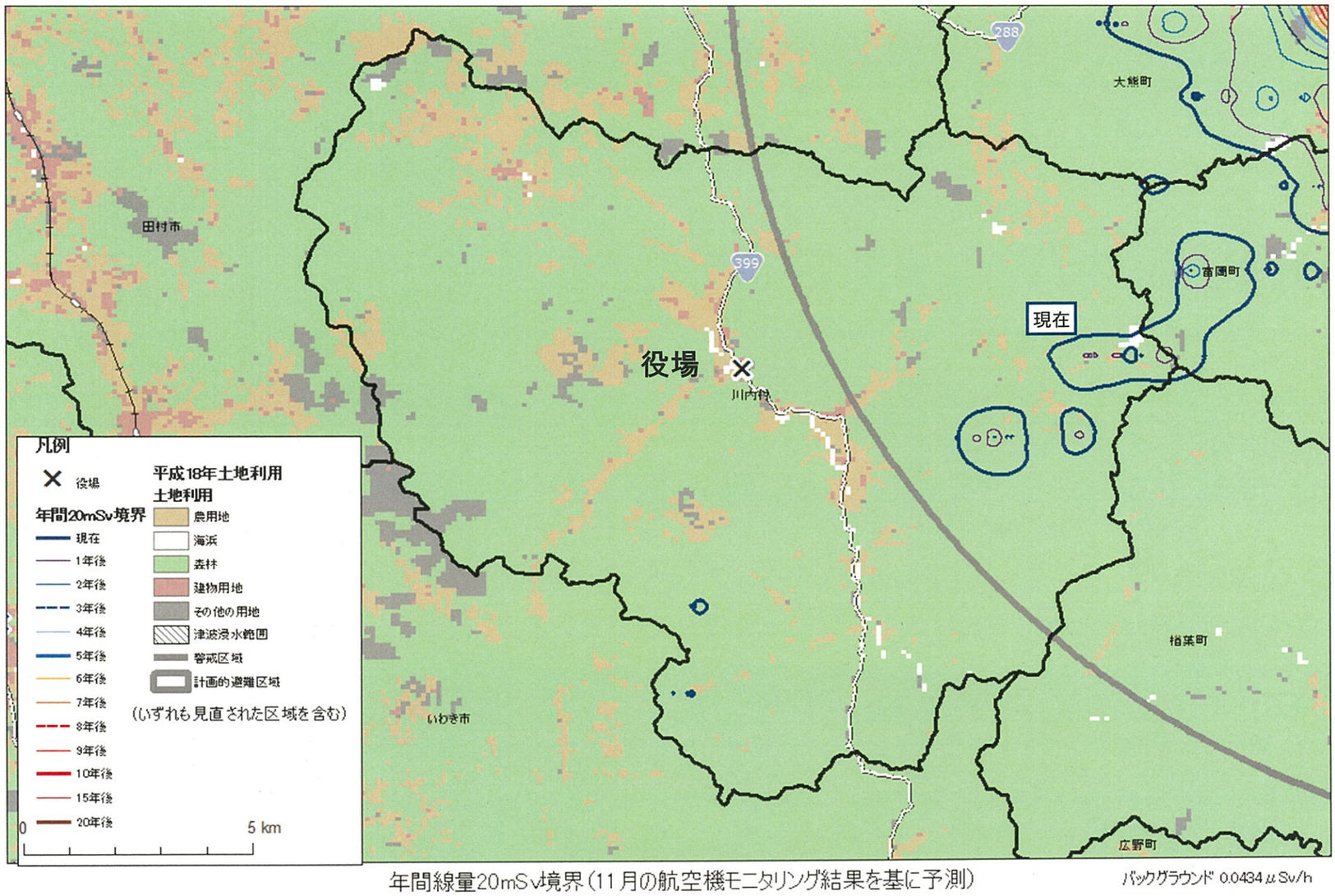

年間線量20mSv境界（11月の航空機モニタリング結果を基に予測）

バックグラウンド 0.0434μSv/h

（11） 田村市

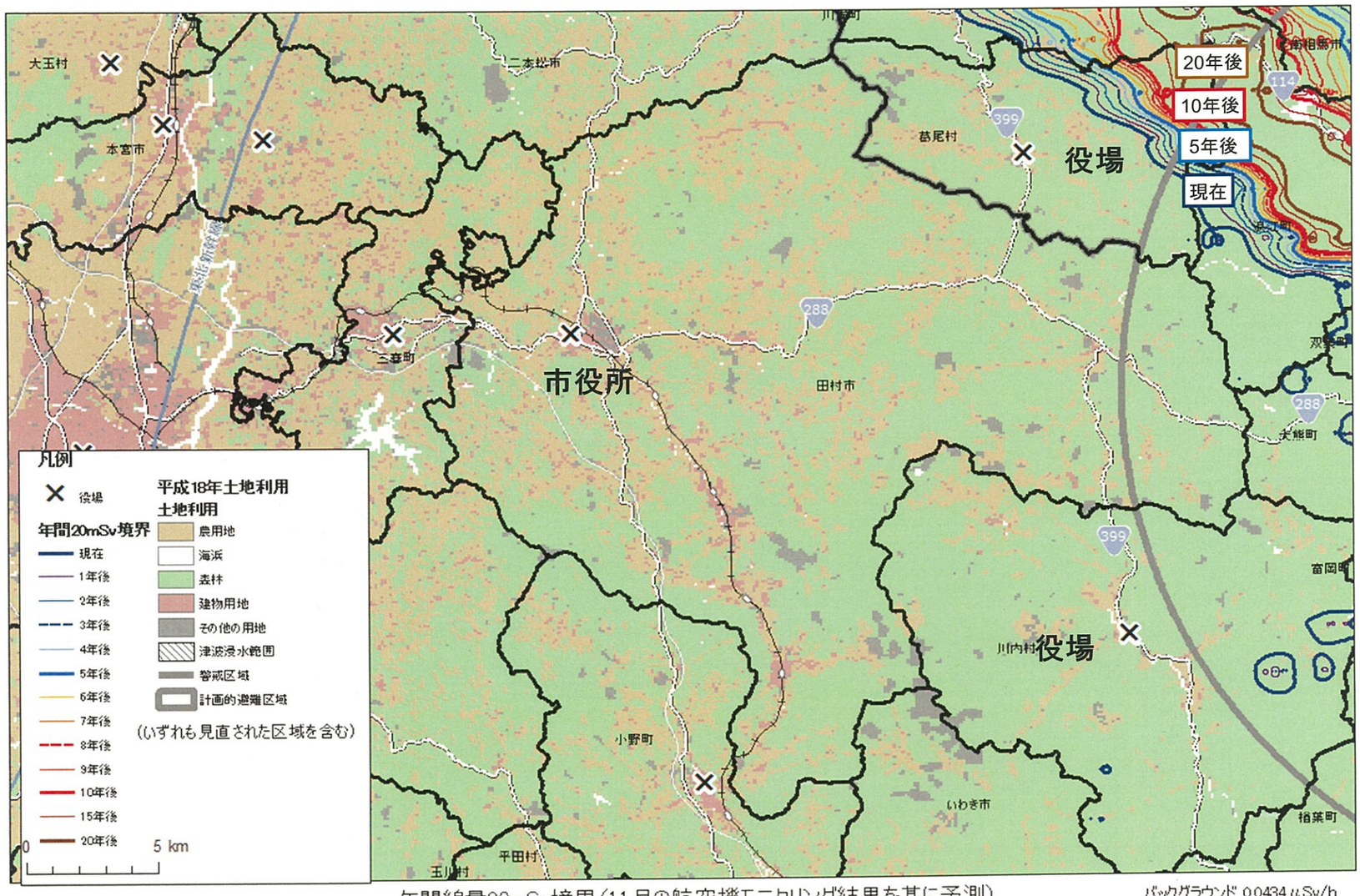

年間線量20mSv境界（11月の航空機モニタリング結果を基に予測）

バックグラウンド 0.0434μSv/h

（10） 南相馬市

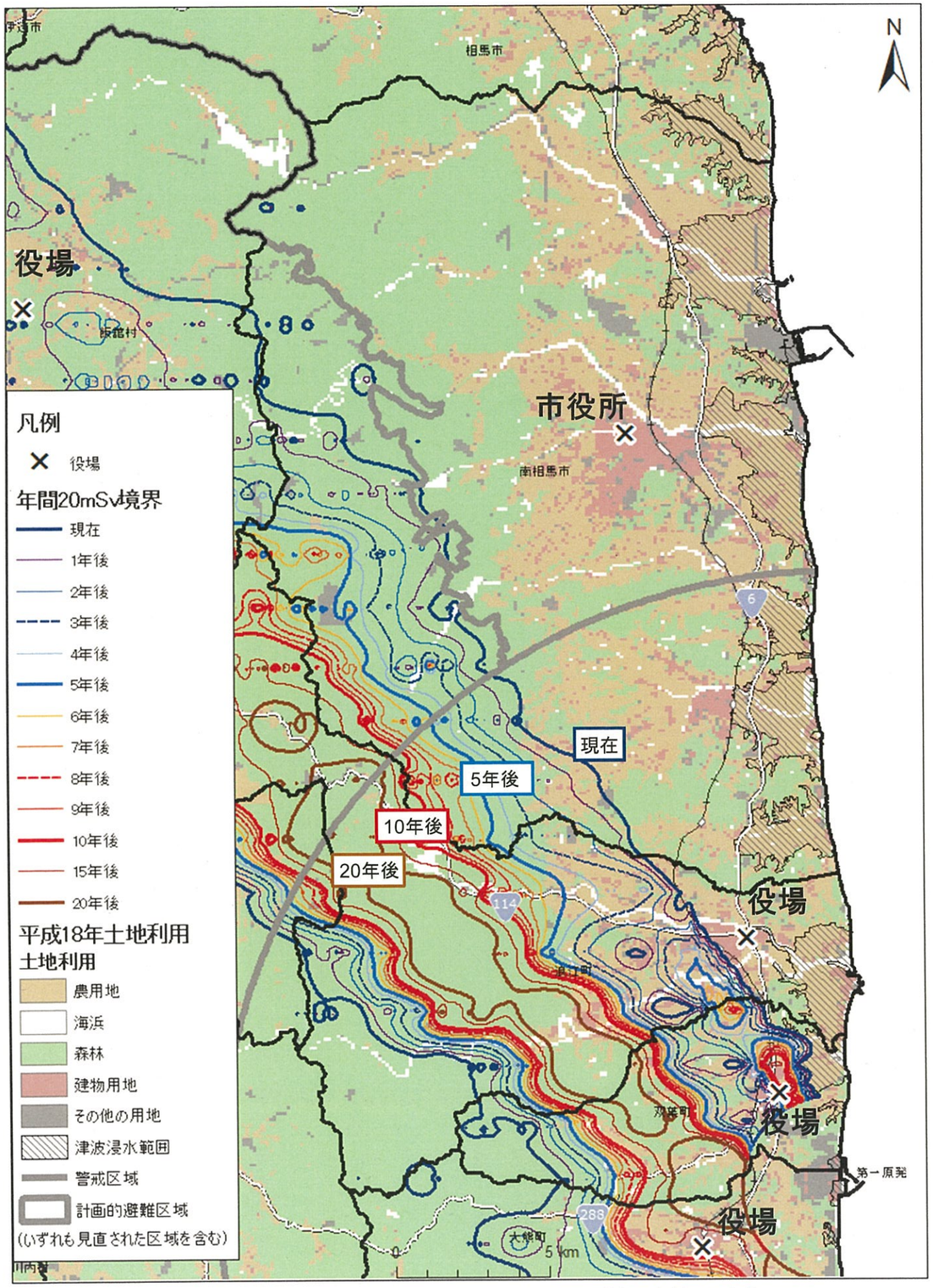

年間線量20mSv境界（11月の航空機モニタリング結果を基に予測）

バックグラウンド 0.0434 μSv/h